



## บันทึกข้อความ

สวนราชการ งานพัสดุและทรัพย์สิน กองคลังเทศบาลตำบลสบเตี๊ยะ อำเภอจอมทอง จังหวัดเชียงใหม่

ที่ ชม ๖๒๑๐๒.๔/๐๔๙

วันที่ ๒ ตุลาคม ๒๕๖๖

เรื่อง รายงานผลการจัดซื้อจัดจ้างประจำปีงบประมาณ พ.ศ. ๒๕๖๖

เรียน นายกเทศมนตรีตำบลสบเตี๊ยะ

### ๑. เรื่องเดิม

ตามพระราชบัญญัติการจัดซื้อจัดจ้างและการบริหารพัสดุภาครัฐ พ.ศ. ๒๕๖๐ มาตรา ๑๑ กำหนดให้หน่วยงานของรัฐจัดทำแผนการจัดซื้อจัดจ้างประจำปีงบประมาณ และประกาศเผยแพร่ในระบบเครือข่ายสารสนเทศของกรมบัญชีกลาง และหน่วยงานของรัฐตามวิธีการที่กรมบัญชีกลางกำหนด และปิดประกาศโดยเปิดเผย ณ สถานที่ปิดประกาศของหน่วยงานของรัฐ และตามระเบียบกระทรวงการคลังว่าด้วยการจัดซื้อจัดจ้างและการบริหารพัสดุภาครัฐ พ.ศ. ๒๕๖๐ ส่วนที่ ๕, การจัดทำแผนการจัดซื้อจัดจ้าง ข้อ ๑๑ นั้น

### ๒. ข้อเท็จจริง

งานพัสดุและทรัพย์สิน กองคลังเทศบาลตำบลสบเตี๊ยะ ได้ดำเนินการจัดซื้อจัดจ้างในปีงบประมาณ พ.ศ. ๒๕๖๖ ตั้งแต่เดือน ๑ ตุลาคม ๒๕๖๕ - ๓๐ กันยายน ๒๕๖๖ จึงขอรายงานผลการจัดซื้อจัดจ้าง และจัดทำการวิเคราะห์ผลการจัดซื้อจัดจ้าง ประจำปีงบประมาณ พ.ศ. ๒๕๖๖ เพื่อแสดงให้เห็นว่าในรอบปีที่ผ่านมา มีผลการดำเนินการจัดซื้อจัดจ้าง โดยได้อ้างอิงข้อมูลตามแบบสรุปผลการดำเนินการจัดซื้อจัดจ้างประจำปีงบประมาณ พ.ศ. ๒๕๖๕ (แบบ สขร.) ได้จำแนกการจัดซื้อจัดจ้างดังต่อไปนี้

ตาราง ๑ ร้อยละของจำนวนโครงการจำแนกตามวิธีการจัดซื้อจัดจ้าง

วิธีการจัดซื้อจัดจ้าง	จำนวน (โครงการ)	ร้อยละ
๑. วิธีประกาศเชิญชวนทั่วไป (e-bidding)	๖	๑.๖๖
๒. วิธีคัดเลือก	๐	๐.๐๐
๓. วิธีเฉพาะเจาะจง	๓๕๖	๙๘.๓๔
รวม	๓๖๒	๑๐๐.๐๐

/แสดงรอย...

แสดงร้อยละของจำนวนโครงการ จำแนกตามวิธีการจัดซื้อจัดจ้าง

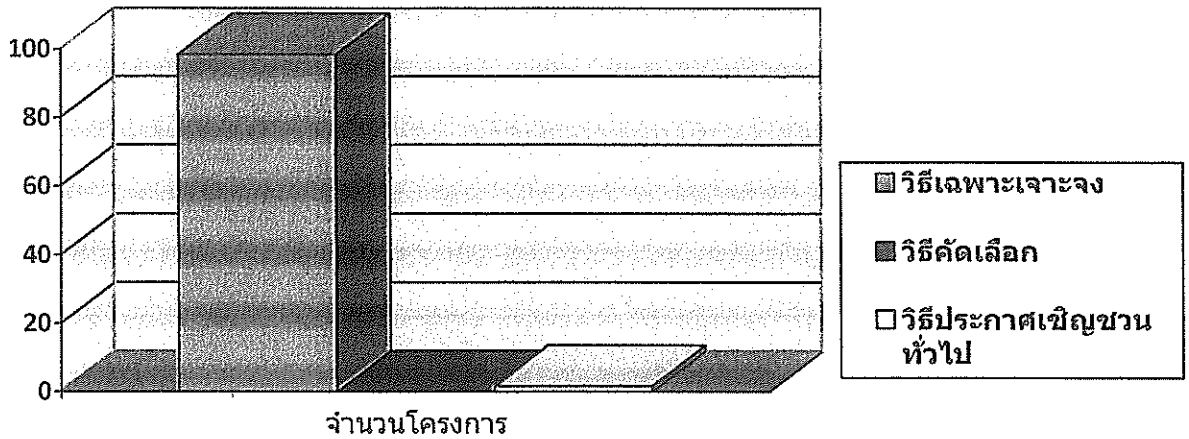

จากตารางที่ ๑ จะเห็นได้ว่าในปีงบประมาณ พ.ศ.๒๕๖๖ เทศบาลตำบลสบเตี๊ยะได้ดำเนินการจัดซื้อจัดจ้างมีโครงการทั้งสิ้น ๓๖๒ โครงการ มีวิธีการจัดซื้อจัดจ้าง ๒ วิธีดังนี้

๑. วิธีเฉพาะเจาะจง จำนวน ๓๕๖ โครงการ คิดเป็นร้อยละ ๙๘.๓๕

๓. วิธีประกาศเชิญชวนทั่วไป (e-bidding) จำนวน ๖ โครงการ คิดเป็นร้อยละ ๑.๖๕

ข้อมูลดังกล่าววิเคราะห์ได้ว่า มีการจัดซื้อจัดจ้างด้วยวิธีเฉพาะเจาะจงมากที่สุด เนื่องจากมีรายการโครงการจัดซื้อจัดจ้างโดยทั่วไป ซึ่งเป็นไปตามพระราชบัญญัติการจัดซื้อจัดจ้างและการบริหารพัสดุภาครัฐ พ.ศ. ๒๕๖๐ มาตรา ๕๖ (๒) (ข) การจัดซื้อจัดจ้างที่มีการจำหน่าย ก่อสร้างหรือให้บริการทั่วไป และมีวงเงินในการจัดซื้อจัดจ้างครั้งหนึ่งไม่เกินตามที่กำหนดในกฎกระทรวง และวิธีเฉพาะเจาะจงสามารถดำเนินการได้อย่างคล่องตัว สะดวกต่อการปฏิบัติงาน

ตาราง ๒ ร้อยละของจำนวนงบประมาณ จำแนกตามวิธีการจัดซื้อจัดจ้าง

ลำดับที่	วิธีการดำเนินการ	จำนวนเงินงบประมาณ(บาท)	คิดเป็นร้อยละ
๑	วิธีเฉพาะเจาะจง	๒๒,๐๖๗,๓๐๗.๙๑	๖๙.๘๑
๒	วิธีคัดเลือก	๐	๐.๐๐
๓	วิธีประกาศเชิญชวนทั่วไป (e-bidding)	๙,๕๔๔,๘๐๐.๐๐	๓๐.๑๙
รวมทั้งสิ้น		๓๑,๖๑๒,๑๐๗.๙๑	๑๐๐.๐๐

แสดงรายละเอียดของจำนวนงบประมาณ จำแนกตามวิธีการจัดซื้อ

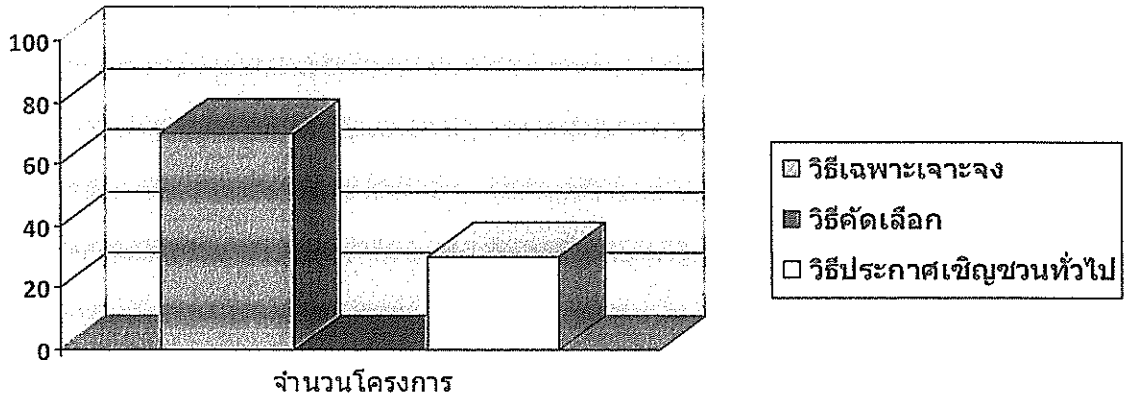

จากตารางที่ ๒ จะเห็นได้ว่าในปีงบประมาณ พ.ศ. ๒๕๖๖ เทศบาลตำบลสบเตี๊ยะได้ดำเนินการจัดซื้อจัดจ้างใช้งบประมาณรวมเป็นจำนวนเงินทั้งสิ้น ๓๑,๖๑๒,๑๐๓.๙๑ บาท พบว่างบประมาณในการจัดซื้อจัดจ้างสูงสุด คือวิธี เฉพาะเจาะจง เป็นจำนวนเงิน ๒๒,๐๖๓,๓๐๓.๙๑ บาท คิดเป็นร้อยละ ๖๙.๘๑, และอันดับที่ ๒ คือวิธี ประกาศเชิญชวนทั่วไป (e-bidding) เป็นจำนวนเงิน ๙,๕๔๔,๘๐๐.๐๐ บาท คิดเป็นร้อยละ ๓๐.๑๙

ข้อมูลดังกล่าววิเคราะห์ได้ว่า มีการจัดซื้อจัดจ้างด้วยวิธีเฉพาะเจาะจงมากที่สุด เนื่องจากมีโครงการจัดซื้อจัดจ้างครั้งหนึ่งไม่เกิน ๕๐๐,๐๐๐.๐๐ บาท ซึ่งเป็นไปตามพระราชบัญญัติการจัดซื้อจัดจ้างและการบริหารพัสดุภาครัฐ พ.ศ. ๒๕๖๐ มาตรา ๕๖ (๒) (ข) การจัดซื้อจัดจ้างที่มีการจำหน่ายก่อสร้างหรือให้บริการทั่วไปและมีวงเงินในการจัดซื้อจัดจ้างครั้งหนึ่งไม่เกินตามที่กำหนดในกฎกระทรวง และวิธีเฉพาะเจาะจงสามารถดำเนินการได้อย่างคล่องตัว และสะดวกต่อการปฏิบัติงาน

ตาราง ๓ ร้อยละของการประหยัดงบประมาณที่จัดซื้อจัดจ้าง

ลำดับที่	วิธีการดำเนินการ	จำนวนเงินงบประมาณ(บาท)	จำนวนเงินที่ใช้(บาท)	ประหยัดงบประมาณ(บาท)	คิดเป็นร้อยละ
๑	วิธีเฉพาะเจาะจง	๒๒,๐๖๓,๓๐๓.๙๑	๒๑,๘๕๘,๓๔๑.๙๑	๒๐๘,๕๖๑.๐๐	๐.๙๕
๒	วิธีคัดเลือก	๐	๐	๐	๐
๓	วิธีประกาศเชิญชวนทั่วไป (e-bidding)	๙,๕๔๔,๘๐๐.๐๐	๖,๔๓๓,๐๐๐.๐๐	๓,๐๓๑,๘๐๐.๐๐	๓๒.๑๘
รวมทั้งสิ้น		๓๑,๖๑๒,๑๐๓.๙๑	๒๘,๓๓๑,๓๔๑.๙๑	๓,๒๘๐,๗๖๑.๐๐	๑๐.๓๘

แสดงรายละเอียดของการประหยัสดังงบประมาณที่จัดซื้อจัดจ้าง

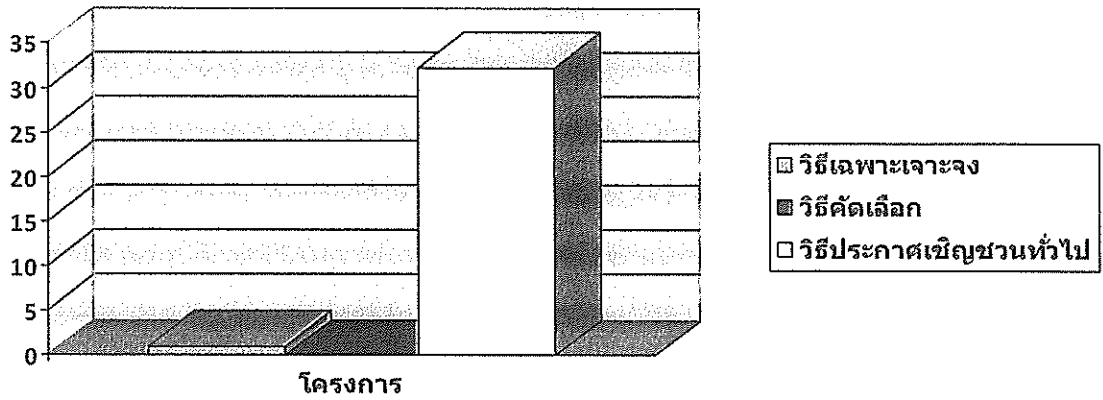

จากตารางที่ ๓ จะเห็นได้ว่าในปีงบประมาณ พ.ศ. ๒๕๖๖ เทศบาลตำบลสบเตี๊ยะได้ตั้งงบประมาณรายจ่ายประจำปีไว้เป็นจำนวนเงินทั้งสิ้น ๓๑,๖๑๒,๑๐๗.๙๑ บาท และได้ดำเนินการจัดซื้อจัดจ้างไปแล้วเป็นจำนวนเงิน ๒๘,๓๓๑,๗๔๑.๙๑ บาท พบว่ามีการประหยัสดังงบประมาณในการจัดซื้อจัดจ้างสูงสุด คือวิธีประกาศเชิญชวนทั่วไป (e-bidding) เป็นจำนวนเงิน ๓,๐๗๑,๔๐๐.๐๐ บาท คิดเป็นร้อยละ ๓๒.๑๔ และอันดับที่ ๒ คือ วิธีเฉพาะเจาะจง เป็นจำนวนเงิน ๒๐๔,๕๖๖.๐๐ บาท คิดเป็นร้อยละ ๐.๙๕ รวมทั้งหมดประหยัสดังงบประมาณไป ๓,๒๘๐,๓๖๖.๐๐ บาท คิดเป็นร้อยละ ๑๐.๓๔ ของงบประมาณทั้งหมด

๓. ปัญหาและอุปสรรคในการจัดซื้อจัดจ้างประจำปีงบประมาณ พ.ศ. ๒๕๖๖

๓.๑ การจัดซื้อจัดจ้างแต่ละหน่วยงานมีแผนดำเนินการจัดซื้อจัดจ้าง แต่ไม่เป็นไปตามแผนที่กำหนดไว้ เนื่องจากมีการสรรจัดงบประมาณมาช่วงปลายปีงบประมาณ ซึ่งจะด้วยช่วงระยะเวลาของการก่อสร้างต้องใช้ระยะเวลา และการสืบราคาคำนวณราคากลางที่ต้องใช้เวลาค้นหา คติราคาให้รอบคอบ ทำให้มีความเสี่ยงที่จะดำเนินการจัดซื้อจัดจ้างอาจจะเกิดการผิดพลาดในการดำเนินการได้ จึงจำเป็นต้องทำการเบิกตัดปีมาจ่ายในปีงบประมาณ พ.ศ. ๒๕๖๗

๓.๒ ข้าราชการและบุคลากรที่ได้รับมอบหมายงานเกี่ยวกับการจัดหาพัสดุยังขาดความรู้ความเข้าใจในการปฏิบัติงานด้านการจัดซื้อจัดจ้าง จึงทำให้เกิดความล่าช้า ต้องใช้เวลาในการแก้ปัญหาในการทำงาน ไม่เป็นไปตามแผนที่กำหนดไว้

๓.๓ ดำเนินการจัดซื้อจัดจ้างเป็นไปด้วยความยุ่งยากเล็กน้อย เนื่องจากได้มีการออกระเบียบ พรบ. กฎหมาย กฎกระทรวง ข้อบังคับ และหนังสือเวียนเกี่ยวข้องกับการจัดหาพัสดุอย่างต่อเนื่องรวมทั้งมีการสั่งการให้ปฏิบัติ และยกเลิกหนังสือเวียนต่างๆเพื่อปรับปรุงแก้ไขแนวทางปฏิบัติจึงทำให้ต้องคอยติดตามหนังสือสั่งการเป็นประจำ การปฏิบัติงานไม่เกิดความคล่องตัว เจ้าหน้าที่ที่ปฏิบัติงานต้องตรวจสอบแก้ไขรายละเอียดเอกสาร ขั้นตอนการจัดหา การดำเนินการวิธีปฏิบัติ เพื่อให้ปฏิบัติงานเป็นไปด้วยความถูกต้องครบถ้วนเรียบร้อยที่สุด เพื่อลดข้อผิดพลาดในการจัดซื้อจัดจ้างด้วย

๓.๔ พระราชบัญญัติฯ กฎ ระเบียบ ข้อบังคับ และหนังสือเวียนที่เกี่ยวข้องกับการจัดซื้อจัดจ้าง มีความซับซ้อน มีหลายอย่างที่ตรงทำการศึกษา ดีความจึงส่งผลให้การดำเนินการจัดหาพัสดุล่าช้า เช่น การแต่งตั้งคณะกรรมการชุดต่างๆ คณะกรรมการแต่ละคณะยังไม่มีความเข้าใจในระเบียบ ขั้นตอนการปฏิบัติงานในการพิจารณาตรวจสอบเอกสารต่างๆ ทำให้ล่าช้า เนื่องจากต้องใช้เวลาในการหาหรือศึกษาข้อมูล ศึกษาระเบียบที่เกี่ยวข้อง เพื่อให้เป็นไปตามกฎระเบียบที่กำหนดไว้ให้ถูกต้อง เกิดประโยชน์สูงสุด ลดการผิดพลาด และป้องกันความเข้าใจที่คลาดเคลื่อนเข้าใจตรงกันทุกฝ่าย

๓.๕ มีโครงการที่ต้องกันเงินไว้เบิกเหลืออมปี เนื่องจากมีการจัดสรรงบประมาณมาช่วงปลายปีงบประมาณ ทั้งจ่ายขาดเงินสะสม ซึ่งโครงการบางโครงการต้องใช้ระยะเวลาของดำเนินการ เช่น งานก่อสร้างต้องใช้ระยะเวลาในการสิบลราคา คำนวณราคากลางที่ต้องใช้เวลาค้นหา คิดคำนวณให้รอบคอบ จึงทำให้มีความเสี่ยงที่จะดำเนินการจัดซื้อจัดจ้างอาจจะเกิดการผิดพลาดในการดำเนินการได้ และต้องทำการเบิกตัดปีมาใช้จ่ายในปีถัดไปด้วย

#### ๔. แนวทางการปรับปรุง/ขอเสนอแนะ การดำเนินการจัดซื้อจัดจ้าง ประจำปีงบประมาณ

พ.ศ. ๒๕๖๖

๔.๑ ประสานงานให้แต่ละหน่วยงานย่อยหรือกองของเทศบาลตำบลสบเตี๊ยะ ให้จัดทำแผนการดำเนินการจัดซื้อจัดจ้างให้สอดคล้องกับสถานการณ์ปัจจุบันหรือแผนรองรับการเปลี่ยนแปลง เพื่อให้การปฏิบัติงานเป็นไปตามแผนมากที่สุด และหากไม่สามารถดำเนินการได้ให้ทำการบันทึกขอแก้ไขเปลี่ยนแปลงให้ถูกต้อง เพื่อสามารถแก้ไขปัญหาความเดือดร้อน ตรงกับความต้องการของประชาชนต่อไป

๔.๒ จัดประชุม ผูกอบรมเพื่อเพิ่มพูนความรู้ความเข้าใจเกี่ยวกับการปฏิบัติงานด้านพัสดุให้แก่เจ้าหน้าที่พัสดุ หรือเจ้าหน้าที่ที่ได้รับมอบหมาย หรือได้รับแต่งตั้งให้เป็นคณะกรรมการชุดต่างๆ ที่เกี่ยวข้องกับการจัดซื้อจัดจ้าง และบุคลากรทุกฝ่ายทุกส่วนของเทศบาลตำบลสบเตี๊ยะ ให้มีความรู้และเข้าใจเกี่ยวกับกฎหมายระเบียบข้อบังคับหรือหนังสือสั่งการ เพื่อใช้เป็นแนวทางปฏิบัติงานให้เกิดประสิทธิภาพ ประสิทธิผลสูงสุด ถูกต้องครบถ้วน ไม่เกิดข้อผิดพลาดในการปฏิบัติงานต่อไป



๔.๓ แจ้งให้แต่ละส่วน/กองในเทศบาลตำบลสบเตี๊ยะ จัดทำเอกสารประกอบการจัดซื้อจัดจ้างให้ครบถ้วนถูกต้องตามระเบียบเพื่อมิให้เกิดการล่าช้าในการดำเนินการไม่มีข้อผิดพลาดใดๆ เพื่อประโยชน์สูงสุดตามวัตถุประสงค์ โปร่งใส มีประสิทธิภาพ ประสิทธิผล ตรวจสอบได้

๔.๔ จัดทำปฏิทินการจัดซื้อจัดจ้างประจำปีงบประมาณ และติดตามผลการดำเนินงาน ติดตามและรวบรวมข่าวสารข้อมูลอย่างต่อเนื่อง ให้สอดคล้องกับกฎระเบียบข้อบังคับหนังสือสั่งการต่างๆ และแจ้งข้อมูลข่าวสารใหม่ๆ ให้กับเจ้าหน้าที่ที่เกี่ยวข้องได้ร่วมศึกษา ทำความเข้าใจขั้นตอนการทำงาน และแนวทางการปฏิบัติงานต่างๆด้วย

๕. ข้อพิจารณา

เห็นควรพิจารณาเพื่อใช้เป็นแนวทางในการปรับปรุงการดำเนินการจัดซื้อจัดจ้าง เพื่อแก้ไขข้อผิดพลาดจากปีงบประมาณที่ผ่านมา เพื่อความถูกต้องรวดเร็ว ลดปัญหาอุปสรรค ข้อผิดพลาดที่อาจจะเกิดขึ้นและเพื่อความโปร่งใสตรวจสอบได้ และมีการประชุมชี้แจงงานรายละเอียดต่างๆกับผู้ปฏิบัติงานหรือผู้ที่เกี่ยวข้องเพื่อจะได้ปฏิบัติตามระเบียบ ข้อบังคับ และหนังสือสั่งการที่เกี่ยวข้องโดยเคร่งครัด เพื่อความโปร่งใสตรวจสอบได้นำมาใช้ปฏิบัติดำเนินการจัดซื้อจัดจ้างในปีงบประมาณ พ.ศ. ๒๕๖๗ ต่อไป

จึงเรียนมาเพื่อโปรดทราบและดำเนินการต่อไป

(ลงชื่อ)  นิงษา นิภาพร  
(นางสาวนิภาพร ปัญญาเหล็ก)  
นักวิชาการพัสดุปฏิบัติการ  
(ลงชื่อ)   
(นางสาวระวีวรรณ อิ่มใจ)  
หัวหน้าฝ่ายบริหารงานการคลัง

- เพื่อโปรดทราบและพิจารณาดำเนินการต่อไป

(ลงชื่อ)  หัวหน้าเจ้าหน้าที่  
(นางวัชรพร บุสยา)  
ผู้อำนวยการกองคลัง

- ทราบ, ดำเนินการถือปฏิบัติต่อไป

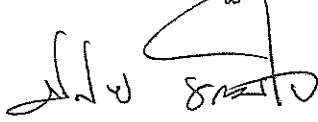
(ลงชื่อ)   
(นางสาวพิสมัย ธรรมใจ)  
ปลัดเทศบาลตำบลสบเตี๊ยะ

- ทราบและให้ถือปฏิบัติต่อไป

(ลงชื่อ)   
(นายสมบัติ ทองแหง)  
นายกเทศมนตรีตำบลสบเตี๊ยะ

สรุปปัญหา อุปสรรค ข้อเสนอแนะ เพื่อปรับปรุงการดำเนินการจัดซื้อจัดจ้าง

ประจำปีงบประมาณ พ.ศ. ๒๕๖๗

เทศบาลตำบลสบเตี๊ยะ อำเภอจอมทอง จังหวัดเชียงใหม่

ปัญหาและอุปสรรค/ งานไม่แล้วเสร็จตามแผน ปีงบประมาณ ๒๕๖๖	ข้อเสนอแนะ/ แนวทางในการแก้ไขปรับปรุง
<p>๑. ผลดำเนินการจัดซื้อจัดจ้างตามวิธีประกาศเชิญชวนทั่วไป และวิธีเฉพาะเจาะจง ยังถือว่าไม่ปฏิบัติเป็นไปตามแผนการปฏิบัติการจัดซื้อจัดจ้าง ประจำปีงบประมาณ พ.ศ. ๒๕๖๕ ครบ ๑๐๐%</p>	<p>เพื่อเป็นการแก้ไขปัญหาและใช้เป็นแนวทางการดำเนินการโครงการจัดซื้อจัดจ้างในปีงบประมาณ พ.ศ. ๒๕๖๖ ให้เป็นไปตามแผนปฏิบัติการจัดซื้อจัดจ้าง และเพื่อให้บรรลุวัตถุประสงค์ของการจัดตั้งงบประมาณ จึงเห็นควรพิจารณาและดำเนินการให้แต่ละส่วนงาน/กอง ทำแผนพัสดุของแต่ละส่วน/กอง ให้หน่วยจัดซื้อจัดจ้างทราบล่วงหน้าเพื่อที่จะได้ดำเนินการจัดซื้อจัดจ้างให้เป็นไปตามแผนการจัดหาพัสดุ และตามแผนการปฏิบัติการจัดซื้อจัดจ้าง นำเสนอให้กับผู้บริหารทราบ เพื่อจะได้พิจารณา ดำเนินโดยเร็ว</p>
<p>๒. ดำเนินการจัดซื้อจัดจ้างเป็นไปด้วยความยุ่งยาก เล็กน้อย เนื่องจาก พรบ. ใหม่ กฎหมาย กฎระเบียบ เกี่ยวกับการพัสดุนอกใหม่เรื่อยๆ</p>	<p>จึงต้องคอยติดตามหนังสือสั่งการเป็นประจำ อาจทำให้เสียเวลาในส่วนนี้จึงใช้เวลาในการดำเนินการล่าช้า เพื่อความถูกต้องครบถ้วนเรียบร้อยที่สุด เพื่อลดข้อผิดพลาดในการจัดซื้อจัดจ้างด้วย และควรจัดโครงการฝึกอบรมเพื่อเพิ่มพูนความรู้ความเข้าใจ เกี่ยวกับการปฏิบัติงานด้านพัสดุให้แก่บุคลากรทุกฝ่ายทุกส่วนของเทศบาลตำบลสบเตี๊ยะ</p>
<p>๓. ยังมีโครงการที่ต้องกันเงินไว้เบิกเหลือมปี เนื่องจากว่ามีการจัดสรรงบประมาณมาช่วงปลายปีงบประมาณ จึงจำเป็นต้องทำการเบิกตัดปีมาจ่ายในปีถัดไป</p>	<p>ซึ่งจะด้วยช่วงระยะเวลาของการก่อสร้างต้องใช้ระยะเวลา และการสืบราคาคำนวณราคากลางที่ต้องใช้เวลาค้นหา คัดราคาให้รอบคอบ ทำให้มีความเสี่ยงที่จะดำเนินการจัดซื้อจัดจ้างอาจจะเกิดการผิดพลาดในการดำเนินการได้</p>
<p>๔. ในส่วนของการประหยัดงบประมาณมีการจัดซื้อจัดจ้างโดยวิธีเฉพาะเจาะจงเป็นส่วนมากจึงทำให้มีเงินเหลือจ่ายน้อย</p>	<p>แจ้งให้คณะกรรมการกำหนดราคากลางต้องจัดทำราคากลางให้มีความรอบคอบถูกต้องตามระเบียบที่เกี่ยวข้อง และทำการต่อรองราคากับผู้รับจ้างให้ได้มากที่สุด</p>

รายละเอียดแนบท้ายบันทึกข้อความ

ที่ ชม 62102.4/049 ลงวันที่ 2 ตุลาคม 2566

รายงานผลการจัดซื้อจัดจ้างประจำปีงบประมาณ พ.ศ. 2566

1. ร้อยละของจำนวนโครงการ จำแนกตามวิธีการจัดซื้อจัดจ้าง ประจำปีงบประมาณ พ.ศ. 2566

ลำดับ ที่	วิธีการดำเนินการ	จำนวนโครงการ	คิดเป็น ร้อยละ
1	วิธีเฉพาะเจาะจง	356.00	98.35
2	วิธีคัดเลือก	-	0.00
3	วิธีประกาศเชิญชวนทั่วไป(e-bidding)	6.00	1.66
รวมทั้งสิ้น		362.00	100.00

2. ร้อยละของจำนวนงบประมาณ จำแนกตามวิธีการจัดซื้อจัดจ้าง ประจำปีงบประมาณ พ.ศ. 2566

ลำดับ ที่	วิธีการดำเนินการ	จำนวนเงิน งบประมาณ(บาท)	คิดเป็น ร้อยละ
1	วิธีเฉพาะเจาะจง	22,067,307.91	69.81
2	วิธีคัดเลือก	-	0.00
3	วิธีประกาศเชิญชวนทั่วไป(e-bidding)	9,544,800.00	30.19
รวมทั้งสิ้น		31,612,107.91	100.00

3. ร้อยละของการประหยัดงบประมาณที่จัดซื้อจัดจ้าง ประจำปีงบประมาณ พ.ศ. 2566

ลำดับ ที่	วิธีการดำเนินการ	จำนวนเงิน งบประมาณ(บาท)	จำนวนเงินที่ใช้ (บาท)	ประหยัด งบประมาณ(บาท)	คิดเป็น ร้อยละ
1	วิธีเฉพาะเจาะจง	22,067,307.91	21,858,741.91	208,566.00	0.95
2	วิธีคัดเลือก	-	-	-	0.00
3	วิธีประกาศเชิญชวนทั่วไป(e-bidding)	9,544,800.00	6,473,000.00	3,071,800.00	32.18
รวมทั้งสิ้น		31,612,107.91	28,331,741.91	3,280,366.00	10.38

รายละเอียดแนบท้ายบันทึกข้อความ

ที่ ชม 62102.4/049 ลงวันที่ 2 ตุลาคม 2566

รายงานผลการจัดซื้อจัดจ้างประจำปีงบประมาณ พ.ศ. 2566

เดือน รายการ	ประจำเดือน ตุลาคม 2565		ประจำเดือน พฤศจิกายน 2565	
	งบประมาณ	ใช้จ่าย	งบประมาณ	ใช้จ่าย
เฉพาะเจาะจง	2,229,700.00	2,229,700.00	262,998.00	262,981.00
คัดเลือก	-	-	-	-
e-bidding	-	-	-	-
	2,229,700.00	2,229,700.00	262,998.00	262,981.00

-

17.00

เดือน รายการ	ประจำเดือน ตุลาคม 2565	ประจำเดือน พฤศจิกายน 2565
	จำนวน/โครงการ	จำนวน/โครงการ
เฉพาะเจาะจง	5	5
คัดเลือก	-	-
e-bidding	-	-

เดือน รายการ	ประจำเดือน ธันวาคม 2565		ประจำไตรมาสที่ 1	
	งบประมาณ	ใช้จ่าย	งบประมาณ	ใช้จ่าย
เฉพาะเจาะจง	2,936,010.88	2,915,906.88	156,478.00	156,478.00
คัดเลือก	-	-	-	-
e-bidding	7,125,600.00	4,628,000.00	-	-
	10,061,610.88	7,543,906.88	156,478.00	156,478.00

2,517,704.00

-

เดือน รายการ	ประจำเดือน ธันวาคม 2565	ประจำไตรมาสที่ 1
	จำนวนโครงการ	จำนวนโครงการ
เฉพาะเจาะจง	17	34
คัดเลือก	-	-
e-bidding	3	-

เดือน รายการ	ประจำเดือน มกราคม 2566		ประจำเดือน กุมภาพันธ์ 2565	
	งบประมาณ	ใช้จ่าย	งบประมาณ	ใช้จ่าย
เฉพาะเจาะจง	296,827.00	296,827.00	448,348.00	448,348.00
คัดเลือก	-	-	-	-
e-bidding	-	-	-	-
	296,827.00	296,827.00	448,348.00	448,348.00

เดือน รายการ	ประจำเดือน มกราคม 2566	ประจำเดือน กุมภาพันธ์ 2565
	จำนวน/โครงการ	จำนวน/โครงการ
เฉพาะเจาะจง	12	10
คัดเลือก	-	-
e-bidding	-	-

เดือน รายการ	ประจำเดือน มีนาคม 2565		ประจำไตรมาสที่ 2	
	งบประมาณ	ใช้จ่าย	งบประมาณ	ใช้จ่าย
เฉพาะเจาะจง	1,859,385.70	1,853,385.70	434,721.20	434,721.20
คัดเลือก	-	-	-	-
e-bidding	-	-	-	-
	1,859,385.70	1,853,385.70	434,721.20	434,721.20

6,000.00

-

เดือน รายการ	ประจำเดือน มีนาคม 2565	ประจำไตรมาสที่ 2
	จำนวนโครงการ	จำนวนโครงการ
เฉพาะเจาะจง	13	47
คัดเลือก	-	-
e-bidding	-	-

เดือน รายการ	ประจำเดือน เมษายน 2565		ประจำเดือน พฤษภาคม 2566	
	งบประมาณ	ใช้จ่าย	งบประมาณ	ใช้จ่าย
เฉพาะเจาะจง	321,120.95	320,920.95	1,554,347.30	1,548,571.30
คัดเลือก				
e-bidding				
	321,120.95	320,920.95	1,554,347.30	1,548,571.30

200.00

5,776.00

เดือน รายการ	ประจำเดือน เมษายน 2565	ประจำเดือน พฤษภาคม 2566
	จำนวน/โครงการ	จำนวน/โครงการ
เฉพาะเจาะจง	14	12
คัดเลือก	-	-
e-bidding	-	-

เดือน รายการ	ประจำเดือน มิถุนายน 2566		ประจำไตรมาสที่ 3	
	งบประมาณ	ใช้จ่าย	งบประมาณ	ใช้จ่าย
เฉพาะเจาะจง	814,210.98	812,208.98	216,760.40	216,760.40
คัดเลือก	-	-	-	-
e-bidding	979,200.00	548,000.00	-	-
	1,793,410.98	1,360,208.98	216,760.40	216,760.40

433,202.00

-

เดือน รายการ	ประจำเดือน มิถุนายน 2566	ประจำไตรมาสที่ 3
	จำนวน/โครงการ	จำนวน/โครงการ
เฉพาะเจาะจง	21	23
คัดเลือก	-	-
e-bidding	1	-

เดือน รายการ	ประจำเดือน กรกฎาคม 2566		ประจำเดือน สิงหาคม 2566	
	งบประมาณ	ใช้จ่าย	งบประมาณ	ใช้จ่าย
เฉพาะเจาะจง	3,147,462.00	3,130,662.00	2,573,151.80	2,429,349.80
คัดเลือก	-	-	-	-
e-bidding	-	-	-	-
	3,147,462.00	3,130,662.00	2,573,151.80	2,429,349.80

16,800.00

143,802.00

เดือน รายการ	ประจำเดือน กรกฎาคม 2566	ประจำเดือน สิงหาคม 2566
	จำนวน/โครงการ	จำนวน/โครงการ
เฉพาะเจาะจง	33	20
คัดเลือก	-	-
e-bidding	-	-

เดือน รายการ	ประจำเดือน กันยายน 2566		ประจำไตรมาสที่ 4	
	งบประมาณ	ใช้จ่าย	งบประมาณ	ใช้จ่าย
เฉพาะเจาะจง	4,519,619.70	4,505,754.70	296,166.00	296,166.00
คัดเลือก	-	-		
e-bidding	1,440,000.00	1,297,000.00		
	5,959,619.70	5,802,754.70	296,166.00	296,166.00

156,865.00

-

เดือน รายการ	ประจำเดือน กันยายน 2566		ประจำไตรมาสที่ 4	
	จำนวนโครงการ		จำนวนโครงการ	
เฉพาะเจาะจง		24		66
คัดเลือก		-		-
e-bidding		2		-

เดือน รายการ	รวมทั้งปีงบประมาณ		
	งบประมาณ	ใช้จ่าย	
เฉพาะเจาะจง	22,067,307.91	21,858,741.91	208,566.00
คัดเลือก	-	-	-
e-bidding	9,544,800.00	6,473,000.00	3,071,800.00
	31,612,107.91	28,331,741.91	3,280,366.00
			3,280,366.00

เดือน รายการ	รวมทั้งปีงบประมาณ	
	จำนวน/โครงการ	
เฉพาะเจาะจง		356
คัดเลือก		-
e-bidding		6
		362.00

ต.ค.-65			พ.ย.-65		
ลำดับ	งบประมาณ	ใช้จ่าย	ลำดับ	งบประมาณ	ใช้จ่าย
	เฉพาะเจาะจง			เฉพาะเจาะจง	
1	2,000,000.00	2,000,000.00	1	65,142.00	65,125.00
2	12,500.00	12,500.00	2	39,016.00	39,016.00
3	72,000.00	72,000.00	3	99,940.00	99,940.00
4	66,000.00	66,000.00	4	9,400.00	9,400.00
5	79,200.00	79,200.00	5	49,500.00	49,500.00
	2,229,700.00	2,229,700.00		262,998.00	262,981.00
		-			17.00

รายการ	จำนวน		จำนวนเงิน	
ประจำไตรมาส 1	34	ราย	156,478.00	บาท
ประจำไตรมาส 2	47	ราย	434,721.20	บาท
ประจำไตรมาส 3	23	ราย	216,760.40	บาท
ประจำไตรมาส 4	66	ราย	296,166.00	บาท

ธ.ค.-65			ม.ค.-66		
ลำดับ	งบประมาณ	ใช้จ่าย	ลำดับ	งบประมาณ	ใช้จ่าย
เฉพาะเจาะจง			เฉพาะเจาะจง		
1	189,082.88	189,082.88	1	12,498.00	12,498.00
2	130,000.00	129,000.00	2	23,000.00	23,000.00
3	327,700.00	326,500.00	3	5,270.00	5,270.00
4	110,000.00	109,000.00	4	22,700.00	22,700.00
5	110,000.00	109,000.00	5	42,316.00	42,316.00
6	11,250.00	11,250.00	6	15,000.00	15,000.00
7	17,000.00	17,000.00	7	41,068.00	41,068.00
8	40,300.00	40,300.00	8	16,765.00	16,765.00
9	31,774.00	31,774.00	9	6,700.00	6,700.00
10	5,000.00	5,000.00	10	92,270.00	92,270.00
11	39,000.00	39,000.00	11	6,600.00	6,600.00
12	390,000.00	388,000.00	12	12,640.00	12,640.00
13	350,000.00	348,000.00		296,827.00	296,827.00
14	354,904.00	346,000.00			
15	240,000.00	239,000.00			-
16	350,000.00	348,000.00			
17	240,000.00	240,000.00			
	2,936,010.88	2,915,906.88			
		20,104.00			
ประกวดราคาฯ					
1	2,724,300.00	268,000.00			
2	2,444,600.00	2,420,000.00			
3	1,956,700.00	1,940,000.00			
	7,125,600.00	4,628,000.00			
		2,497,600.00			
		2,517,704.00			

ก.พ.-66			มี.ค.-66		
ลำดับ	งบประมาณ	ใช้จ่าย	ลำดับ	งบประมาณ	ใช้จ่าย
	เฉพาะเจาะจง			เฉพาะเจาะจง	
1	27,000.00	27,000.00	1	95,970.00	95,970.00
2	18,700.00	18,700.00	2	380,000.00	379,000.00
3	28,000.00	28,000.00	3	290,000.00	289,000.00
4	21,900.00	21,900.00	4	9,000.00	9,000.00
5	40,000.00	40,000.00	5	12,100.00	12,100.00
6	68,200.00	68,200.00	6	30,070.00	30,070.00
7	10,000.00	10,000.00	7	81,500.00	81,000.00
8	26,000.00	26,000.00	8	170,000.00	169,500.00
9	12,600.00	12,600.00	9	395,000.00	394,000.00
10	195,948.00	195,948.00	10	120,000.00	119,000.00
	448,348.00	448,348.00	11	250,000.00	249,000.00
			12	15,600.00	15,600.00
		-	13	10,145.70	10,145.70
				1,859,385.70	1,853,385.70
					6,000.00

เม.ย.-66			พ.ค.-66		
ลำดับ	งบประมาณ	ใช้จ่าย	ลำดับ	งบประมาณ	ใช้จ่าย
	เฉพาะเจาะจง			เฉพาะเจาะจง	
1	24,000.00	24,000.00	1	40,000.00	40,000.00
2	22,000.00	22,000.00	2	38,901.00	38,901.00
3	19,500.00	19,500.00	3	376,400.00	375,000.00
4	5,524.95	5,524.95	4	47,500.00	47,000.00
5	10,980.00	10,980.00	5	32,940.00	32,940.00
6	12,862.00	12,862.00	6	16,700.00	16,700.00
7	10,799.00	10,799.00	7	52,900.00	52,900.00
8	11,800.00	11,800.00	8	257,970.00	255,970.00
9	70,000.00	70,000.00	9	48,000.00	48,000.00
10	23,640.00	23,640.00	10	44,000.00	44,000.00
11	6,615.00	6,615.00	11	311,930.00	310,000.00
12	50,000.00	50,000.00	12	287,106.30	287,160.30
13	28,100.00	27,900.00		1,554,347.30	1,548,571.30
14	25,300.00	25,300.00			
	321,120.95	320,920.95			5,776.00
		200.00			

มิ.ย.-66			ก.ค.-66		
ลำดับ	งบประมาณ	ใช้จ่าย	ลำดับ	งบประมาณ	ใช้จ่าย
เฉพาะเจาะจง			เฉพาะเจาะจง		
1	33,500.00	33,300.00	1	5,900.00	5,700.00
2	20,200.00	20,000.00	2	1,950.00	1,950.00
3	27,100.00	27,000.00	3	75,960.00	75,960.00
4	12,000.00	12,000.00	4	19,100.00	19,100.00
5	22,800.00	22,800.00	5	4,500.00	4,200.00
6	65,700.00	65,500.00	6	68,590.00	68,590.00
7	27,700.00	27,700.00	7	38,000.00	38,000.00
8	61,600.00	61,000.00	8	99,600.00	99,600.00
9	15,190.00	15,190.00	9	98,000.00	98,000.00
10	21,470.00	21,470.00	10	7,000.00	7,000.00
11	240,000.00	240,000.00	11	35,000.00	35,000.00
12	24,700.00	24,000.00	12	7,487.00	7,487.00
13	7,686.00	7,686.00	13	28,500.00	28,500.00
14	9,875.00	9,875.00	14	19,000.00	19,000.00
15	66,000.00	66,000.00	15	16,580.00	16,580.00
16	10,304.10	10,304.10	16	28,695.00	28,695.00
17	33,629.03	33,629.03	17	12,750.00	12,750.00
18	18,489.60	18,489.60	18	17,000.00	17,000.00
19	41,275.25	41,275.25	19	19,150.00	19,150.00
20	22,560.00	22,560.00	20	19,800.00	19,800.00
21	32,432.00	32,430.00	21	150,000.00	149,000.00
	814,210.98	812,208.98	22	12,800.00	12,800.00
			23	11,400.00	11,400.00
		2,002.00	24	10,000.00	10,000.00
			25	12,300.00	12,300.00
			26	28,800.00	28,500.00
	ประกวดราคาฯ		27	394,000.00	392,000.00
1	979,200.00	548,000.00	28	394,000.00	392,000.00
		431,200.00	29	387,000.00	385,000.00
			30	394,000.00	391,000.00
		433,202.00	31	395,000.00	391,000.00
			32	300,000.00	298,000.00
			33	35,600.00	35,600.00

3,147,462.00	3,130,662.00
	16,800.00

ส.ค.-66			ก.ย.-66		
ลำดับ	งบประมาณ	ใช้จ่าย	ลำดับ	งบประมาณ	ใช้จ่าย
เฉพาะเจาะจง			เฉพาะเจาะจง		
1	97,650.00	97,650.00	1	193,500.00	193,500.00
2	18,000.00	18,000.00	2	102,000.00	98,300.00
3	12,500.00	12,498.00	3	35,902.70	35,902.70
4	396,000.00	361,000.00	4	60,000.00	60,000.00
5	409,000.00	373,000.00	5	24,000.00	24,000.00
6	396,000.00	358,000.00	6	60,000.00	60,000.00
7	395,000.00	360,500.00	7	10,282.00	10,282.00
8	22,500.00	22,500.00	8	22,400.00	22,400.00
9	24,700.00	24,500.00	9	25,300.00	25,300.00
10	8,000.00	8,000.00	10	31,750.00	31,750.00
11	24,100.00	24,000.00	11	8,550.00	8,550.00
12	17,500.00	17,500.00	12	13,145.00	13,000.00
13	500,000.00	500,000.00	13	72,800.00	72,000.00
14	8,010.00	8,010.00	14	7,920.00	7,900.00
15	40,142.00	40,142.00	15	150,000.00	149,000.00
16	9,980.00	9,980.00	16	13,870.00	13,870.00
17	13,052.00	13,052.00	17	95,200.00	95,000.00
18	36,080.00	36,080.00	18	345,000.00	343,000.00
19	110,242.80	110,242.80	19	310,000.00	308,000.00
20	34,695.00	34,695.00	20	400,000.00	398,000.00
	2,573,151.80	2,429,349.80	21	400,000.00	398,000.00
			22	66,000.00	66,000.00
		143,802.00	23	72,000.00	72,000.00
			24	2,000,000.00	2,000,000.00
				4,519,619.70	4,505,754.70
					13,865.00

		ประกวดราคาข	
1	640,000.00	578,000.00	
2	800,000.00	719,000.00	
	1,440,000.00	1,297,000.00	
			143,000.00
			156,865.00